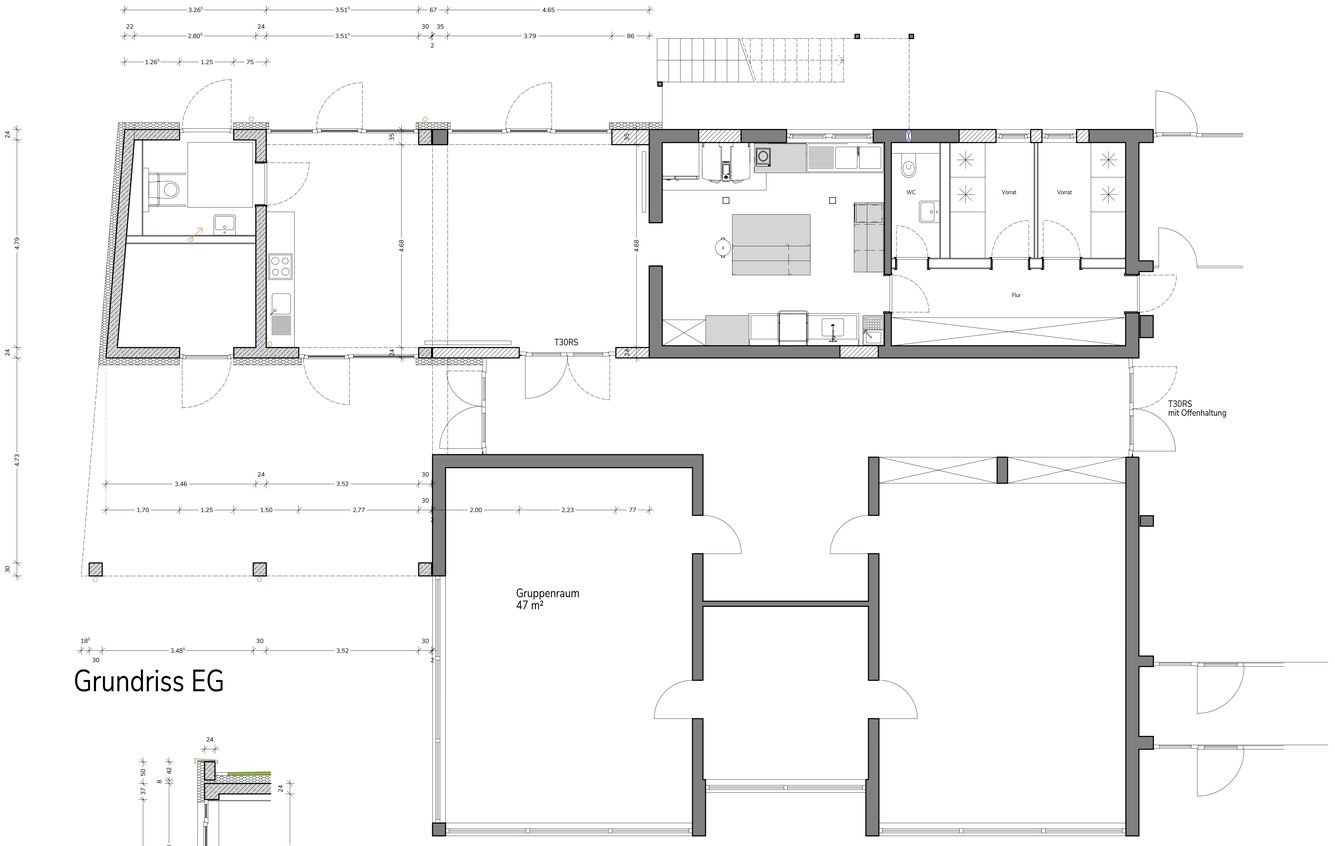

Grundriss EG

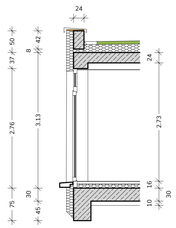

Systemschnitt

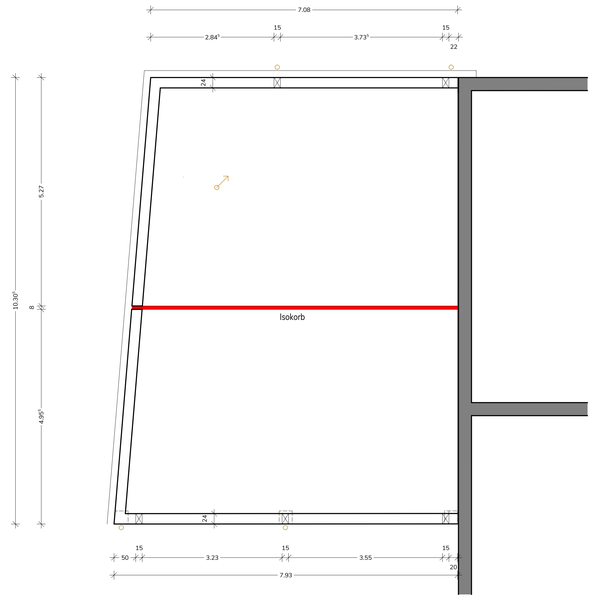

Dachaufsicht

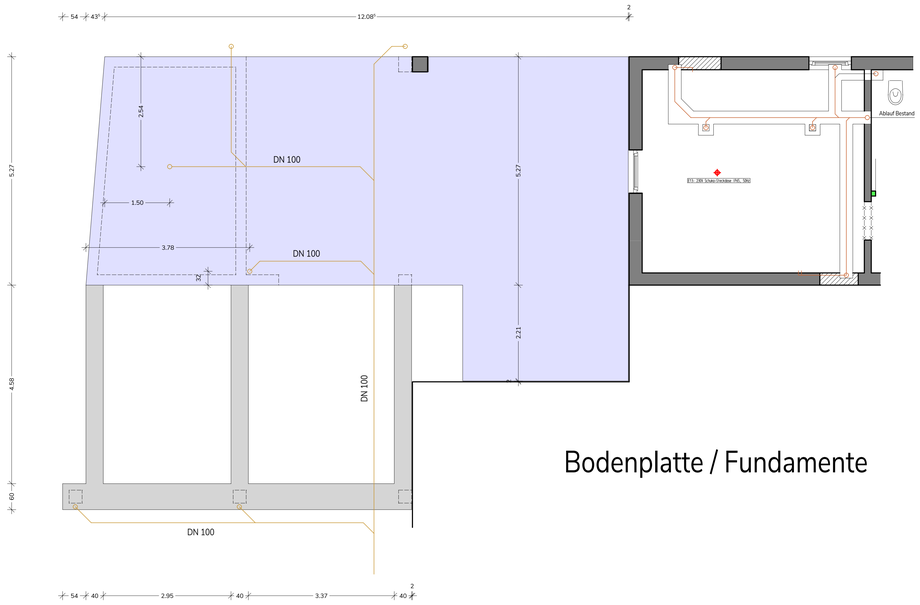

Bodenplatte / Fundamente

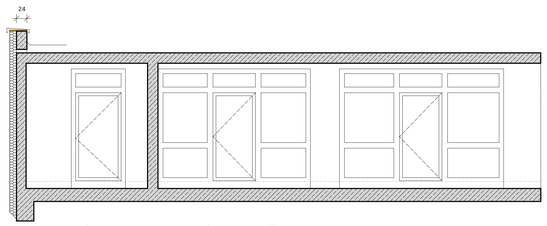

Innenansichten Fenster

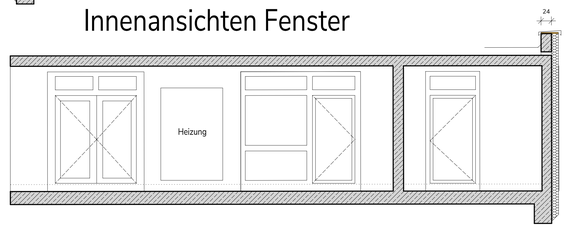

Stahlbeton
Stahlbeton in MW
Beton unbewehrt
Stahlbetonfertigteil
Kalksandstein 1,8
Kalksandstein 2,0
Kalksandstein 2,2
Hochlochziegel 0,9
Wärmedämmziegelstein
Trockenbauwand
Trockenbauwand für Feuchträume
Gipsdielenwand 1,2
Gipsdielenwand für Feuchträume 1,2
Dämmung Polystyrol
Dämmung Mineralwolle
Dämmung Perimeter
Schmutzwasserleitung
Regenwasserleitung
Elektroleitung
Frischwasserleitung
Heizungsleitung
Bodendurchbruch
Bodendurchbruch HLS
Bodendurchbruch ELT
Wanddurchbruch
Wanddurchbruch HLS
Wanddurchbruch ELT
Raumstempel

Dieser Plan gilt nur in Verbindung mit den statischen Konstruktionsplänen und sämtlichen Detailplänen des Architekten und der Fachingenieure. Alle Maße sind am Bau eigenverantwortlich zu nehmen und zu prüfen. Unstimmigkeiten sind unverzüglich der Bauleitung zu melden. Alle Maße beziehen sich, soweit nicht anders angegeben, auf den Rohbau.

Ausführungsplan

Index	Bearbeitung	Ges.	Datum

Bauherr

Ortsgemeinde Kirrweiler über
VG Maikammer
Immengartenstraße 24
67487 Maikammer

Architekt

Projekt

Anbau Kindergarten Kirrweiler
Marktstraße 71 a
67489 Kirrweiler

Projekt Nr.	Leistungsphase	Druckdatum	Maßstab
2021-001	5	05.03.2025	1:50

Zeichnung: Anbau Kindergarten

Blatt Nr. | Index

Zeichnungs Nr.: 501